Inwestor Nieruchomości
ul. Wacława Felczaka 11
91 489 00 54
www@inwestor.com.pl

LOKAL NA WYNAJEM

pow. całkowita: 71 m^2,

SZCZECIN, NIEBUSZEWO

Cena **3 200** zł

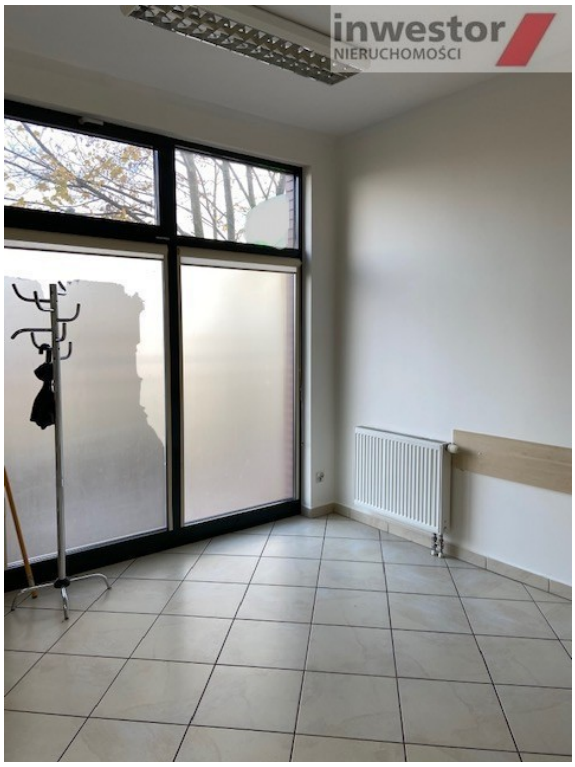

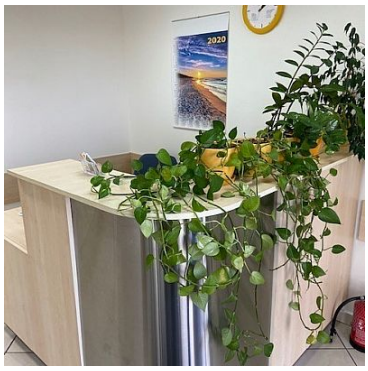

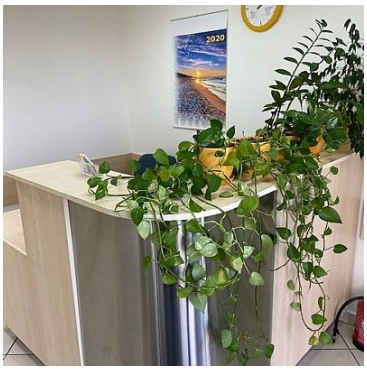

Zapraszam na prezentację, lokalu pod działalność biurową , szkoleniową lub medyczną. Lokal znajduje się na parterze budynku niskiego, posiada dużą witrynę oraz przestronne wejście z sekretariatem, duża sala (szkoleniowa lub konferencyjna), pomieszczenie socjalne oraz łazienka, w głębi lokalu znajdują się dwa gabinety każdy po około 12 m2. Lokal doskonale nadaje się na szkołę jazdy, gabinet lekarski lub biura. ZAPRASZAM NA PREZENTACJĘ.

Symbol	CIE23817	Symbol SWO	387270

Inwestor Nieruchomości
ul. Wacława Felczaka 11
91 489 00 54
www@inwestor.com.pl

Rodzaj nieruchomości	LOKAL	Rodzaj transakcji	WYNAJEM
Status	AKTUALNA	Rodzaj rynku	WTÓRNY
Cena	3 200,00 PLN	Cena w EURO	711,68 €
Cena w USD	841,92 $	Kraj	POLSKA
Województwo	ZACHODNIOPOMORSKIE	Powiat	SZCZECIN
Gmina	SZCZECIN	Miejscowość	SZCZECIN
Prawobrzeże /lewobrzeże	LEWOBRZEŻE	Dzielnica - osiedle	NIEBUSZEWO
Powierzchnia całkowita	71,00 m²	Rodzaj lokalu / przeznaczenie	INNY
Rok budowy	2005	Materiał ścian	CEGŁA
Droga dojazdowa	ASFALTOWA	Parter	TAK
Liczba pięter [wliczając parter]	4	Instalacje w lokalu	KOMPUTEROWA, OGRZEWANIE
Forma własności	WŁASNOŚĆ	Liczba miejsc parkingowych	1
Nr Licencji	4177		

Piotr Poncyljusz
CEO Grupa Inwestor Sp. z o.o.

604402040
piotr@inwestor.com.pl

Więcej ofert na stronie **www.inwestor.com.pl**